Rittal – The System.

Faster – better – everywhere.

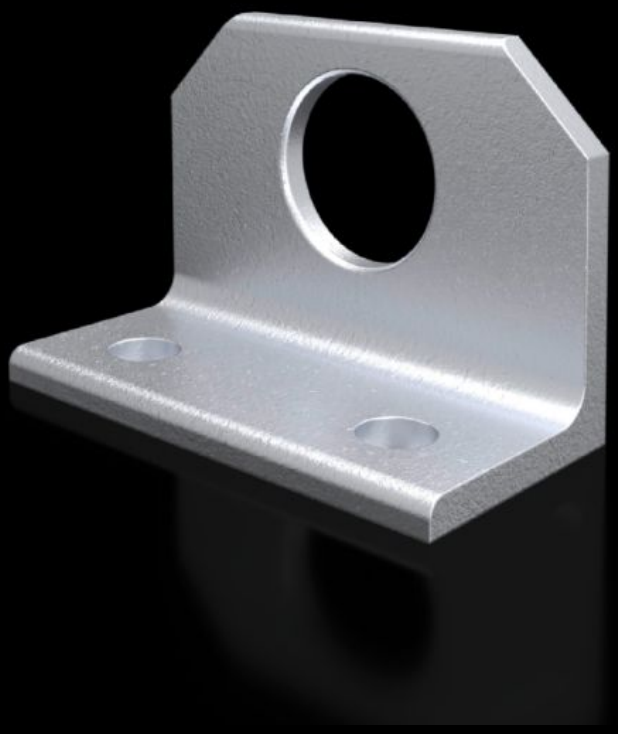

SZ 4540.000

Cantoneiras combinadas

Estado: 28-04-2025 (Fonte: rittal.com/pt-pt)

ENCLOSURES | POWER DISTRIBUTION | CLIMATE CONTROL | IT INFRASTRUCTURE | SOFTWARE & SERVICES

FRIEDHELM LOH GROUP

SZ 4540.000 - Cantoneiras combinadas para VX, TS

Para distribuição otimizada da força de tração durante o transporte dos armários modulares utilizando talha ou guindaste.

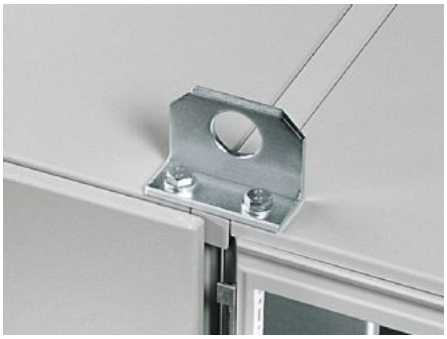

Recursos

Cód. Ref.	SZ 4540.000
Descrição do produto	Para distribuição otimizada da força de tração durante o transporte dos armários modulares utilizando talha ou guindaste.
Material	Chapa de aço
Superfície	Galvanizado
Escopo de fornecimento	Inclui material de fixação
Adequado para	Tipo de caixa: VX TS
Emb.	4 unid.
Peso líquido	2.58
Peso bruto	2.76
PCF per pack (cradle-to-gate)	10,4 kg CO2 eq (Cat B)
Note on PCF category	Category B: PCF value (cradle-to-gate) based on the product weight, approximately calculated and self-declared
Número da tarifa alfandegária	73182900
EAN	4028177102552
ETIM 9	EC002622
ETIM 8	EC002622

Recursos

ECLASS 8.0	27189234