

Rittal – The System.

Faster – better – everywhere.

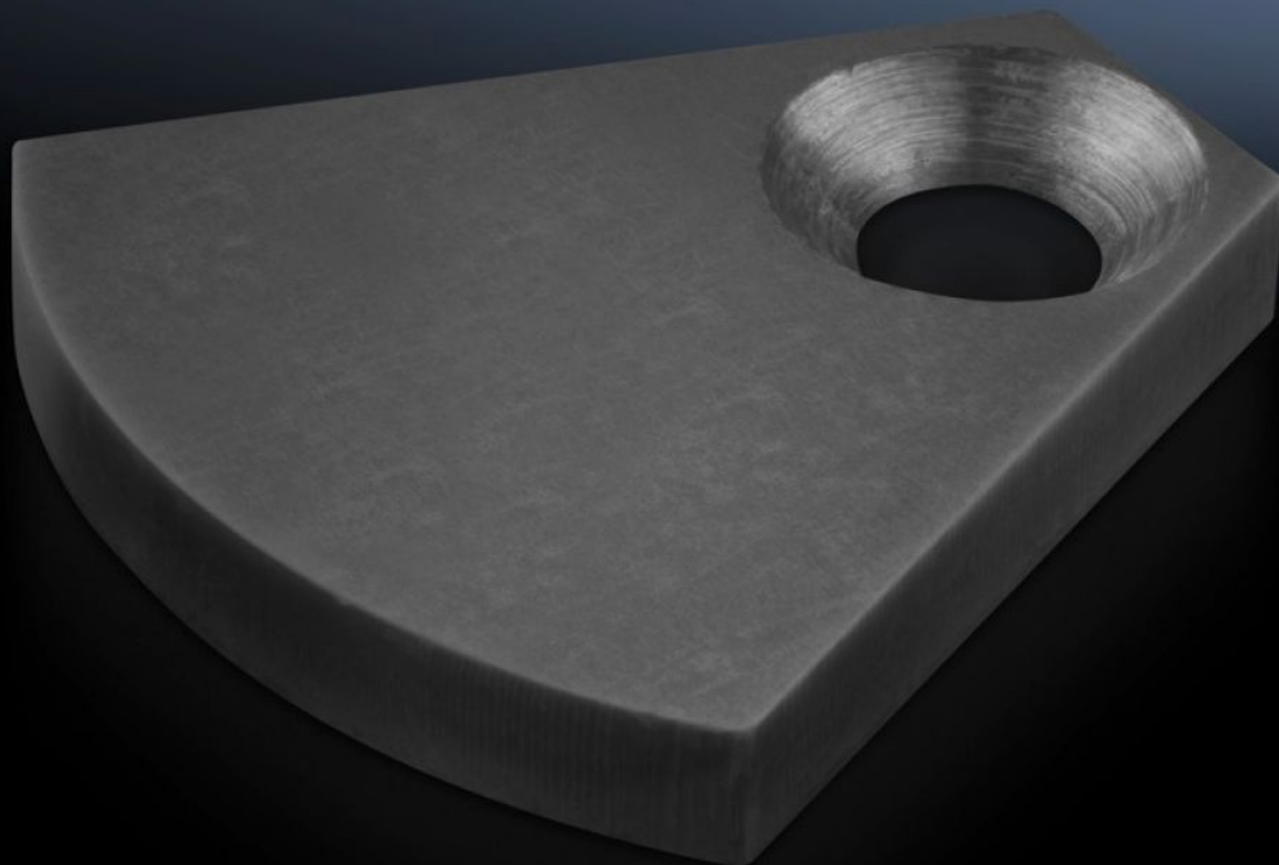
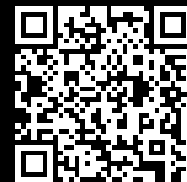

AS 4050.878

Pinça de fecho

Estado: 26-09-2024 (Fonte: rittal.com/pt-pt)

ENCLOSURES

POWER DISTRIBUTION

CLIMATE CONTROL

IT INFRASTRUCTURE

SOFTWARE & SERVICES

FRIEDHELM LOH GROUP



AS 4050.878 - Pinça de fecho para unidade de aperto dianteira

para Perforex BC, MT-E e MT-S 2101, para máquinas com número até 34 e MT-S 2201 até o número 11

Recursos

Cód. Ref.	AS 4050.878
Descrição do produto	Garra de aperto da unidade de fixação pneumática dos centros de processamento Perforex BC.
Emb.	1 unid.
Peso líquido	0.17
Peso bruto	0.2
Número da tarifa alfandegária	73269098
EAN	4028177805194
ETIM 8	EC002202
ETIM 7.0	EC002202
ECLASS 8.0	36609190