Rittal – The System.

Faster – better – everywhere.

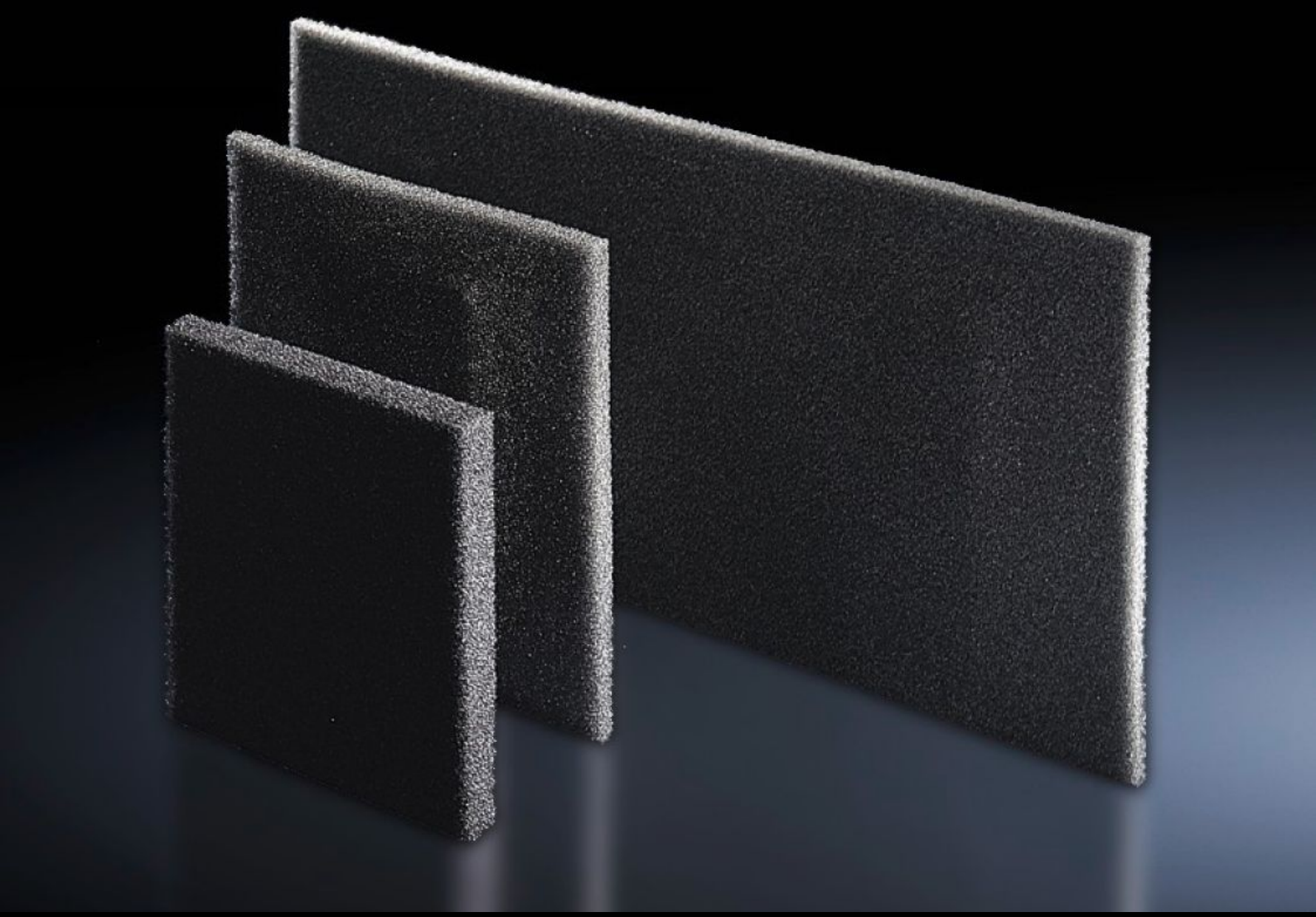

SK 3286.100
フィルターマット

State: 2025/04/27 (Source: rittal.com/jp-ja)

ENCLOSURES POWER DISTRIBUTION CLIMATE CONTROL IT INFRASTRUCTURE SOFTWARE & SERVICES

FRIEDHELM LOH GROUP

SK 3286.100 - フィルターマット クーリングユニット、空冷式熱交換器およびチラー用

塵埃負荷が増加している場合は、フィルターマットの使用をお勧めします。それによって、機器のクリーニングもより簡単になります。汚れの程度によって、フィルターを定期的に交換する必要があります。

Features

品番	SK 3286.100
製品説明	クーリングユニットはメンテナンスをあまり必要とせず、納入時にはフィルターマットが取り付けられていません。フィルターマットは、極端に外気が汚れている場合に使用することができます。
メリット	温度耐性 -40 °C 〜 +80 °C まで
材質	オープンセル型発泡ポリウレタン
寸法：	幅: 539 mm 高さ: 332 mm 奥行: 10 mm
適用	エンクロージャータイプ: クーリングユニット
1パック	3 個
純質量	0.09
総質量	0.171
関税率番号	56039390
EAN	4028177040526
ETIM 9	EC002513
ETIM 8	EC002513

Features

ECLASS 8.0	27180706

Approvals

Certificates	EAC