Rittal – The System.

Faster – better – everywhere.

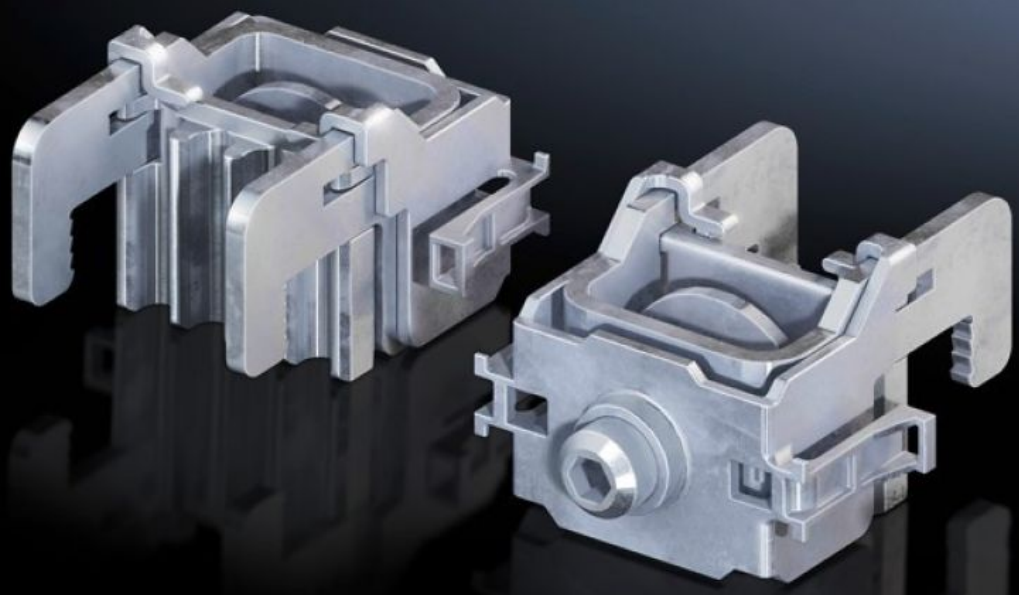

SV 9677.460

Terminale di contatto

Stato: 22/04/2025 (Fonte: rittal.com/it-it)

ENCLOSURES POWER DISTRIBUTION CLIMATE CONTROL IT INFRASTRUCTURE SOFTWARE & SERVICES

FRIEDHELM LOH GROUP

SV 9677.460 - Terminale di contatto per interruttori sezionatori NH/adattatori di connessione

Per il montaggio (senza foratura) dei componenti elettrici sui sistemi a sbarre con interasse 185 mm.

Caratteristiche

Nr. d'ord.	SV 9677.460
Descrizione prodotto	Per il montaggio (senza foratura) dei componenti elettrici sui sistemi a sbarre con interasse 185 mm.
Materiale	Lamiera d'acciaio, zincata Rame elettrolitico (E-Cu), zincato
Per dimensione	1 - 3 e adattatori di connessione
Nota	Utilizzabile solo su sistemi di distribuzione a sbarre serie interasse 185 mm con profilato di copertura
Confezione	3 pz.
Peso netto	0.36
Peso lordo	0.472
Quota di rame (kg / pezzo)	0.051
PCF per pack (cradle-to-gate)	1,7 kg CO2 eq (Cat B)
Note on PCF category	Category B: PCF value (cradle-to-gate) based on the product weight, approximately calculated and self-declared
Codice tariffa doganale	73182900
EAN	4028177705203
ETIM 9	EC000001
ECLASS 8.0	27141146