Rittal – The System.

Faster – better – everywhere.

AX_IT 7641.350

Contenitori da parete AX IT

Stato: 18/04/2025 (Fonte: rittal.com/it-it)

AX_IT 7641.350 - Contenitori da parete AX IT con profili portanti da 19" regolabili in profondità

Contenitori da parete IT con elevato grado di protezione per ambienti industriali. Con profilato 19" regolabile in profondità e flangia con listello a spazzola per il passaggio dei cavi nel fondo del contenitore. Grado di protezione fino a IP 66 (con flange idonee).

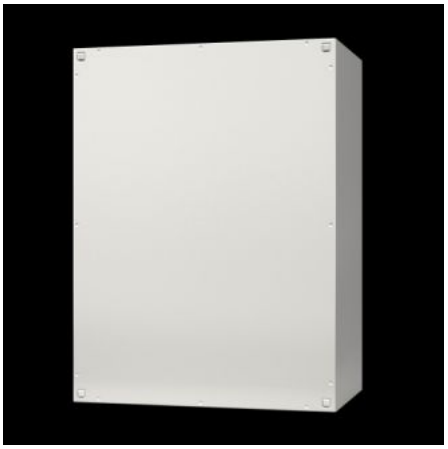

Caratteristiche

Nr. d'ord.	AX IT 7641.350
Esecuzione	Contenitori da parete IT con profili portanti da 19" regolabili in profondità
Descrizione prodotto	Contenitori da parete IT su base AX, con elevato grado di protezione, per ambienti industriali.
Vantaggi	Contenitore IT completamente preassemblato per il montaggio immediato di componenti IT da 19" grazie ai profilati regolabili in profondità Il telaio saldato con corpo chiuso su tutti i lati, garantisce la massima protezione dei componenti di allestimento, fino a IP 66 Battuta della porta a destra, reversibile a sinistra Massimo spazio utile all'interno di una struttura estremamente compatta Allestimento interno personalizzato L'apertura maggiorata sul fondo del contenitore con flange ottimizzate aumenta lo spazio per il passaggio dei cavi del 33 % Comodo ingresso cavi dal basso attraverso una flangia passacavi con listello a spazzola integrato

Caratteristiche

Materiale	Lamiera d'acciaio
Superficie	Contenitore e porta: trattamento di fondo ad immersione, verniciatura a polvere esterna, bucciata Allestimento interno: zincato
Colore	RAL 7035
Parti incluse nella fornitura	Contenitore IT premontato, con portina incernierata, chiuso su tutti i lati Chiusura a filo con inserto a doppio pettine 3 mm Flangia con listello a spazzola Profilati 19" anteriori, regolabili in profondità nel reticolo da 25 mm, montati nei 4 profili di allestimento interno Angolare di montaggio Profilato di montaggio a C montato nella parete posteriore
Unità di altezza	7 HE
Dimensioni	Larghezza: 600 mm Altezza: 380 mm Profondità: 350 mm
Profondità di installazione	278 mm
Altezza di montaggio per componenti	7 HE
Posizione di arresto della porta	a destra, reversibile a sinistra
Numero di chiusure	1
Possibili installazioni	Angolare di montaggio premontato, incl. profilo a C per il fissaggio dei cavi Angolari di montaggio per il montaggio opzionale di una sbarra di messa a terra centrale Angolari di montaggio per l'alloggiamento di una canalina multipresa 19”
Nota	Variante con omologazione TUV disponibile su richiesta
Materiale di base	Lamiera d'acciaio
Chiusura	Esecuzione della chiusura: Fermo con inserto a doppio pettine 3 mm Numero di chiusure: 1

Caratteristiche

Grado di protezione IP secondo EN 60 529	IP 10 (su richiesta fino a IP 66) Fino a IP 66 (con flange idonee)
Flangia	Grandezza: 7 Quantità: 1
Numero di chiusure	1
Confezione	1 pz.
Peso netto	17.3
Peso lordo	17.64
PCF per pack (cradle-to-gate)	67,2 kg CO2 eq (Cat B)
Note on PCF category	Category B: PCF value (cradle-to-gate) based on the product weight, approximately calculated and self-declared
Codice tariffa doganale	94032080
EAN	4028177942394
ETIM 9	EC002500
ECLASS 8.0	27180208

Approvazioni

Spiegazioni	Dichiarazione di conformità Dichiarazione di conformità UK