Rittal – The System.

Faster – better – everywhere.

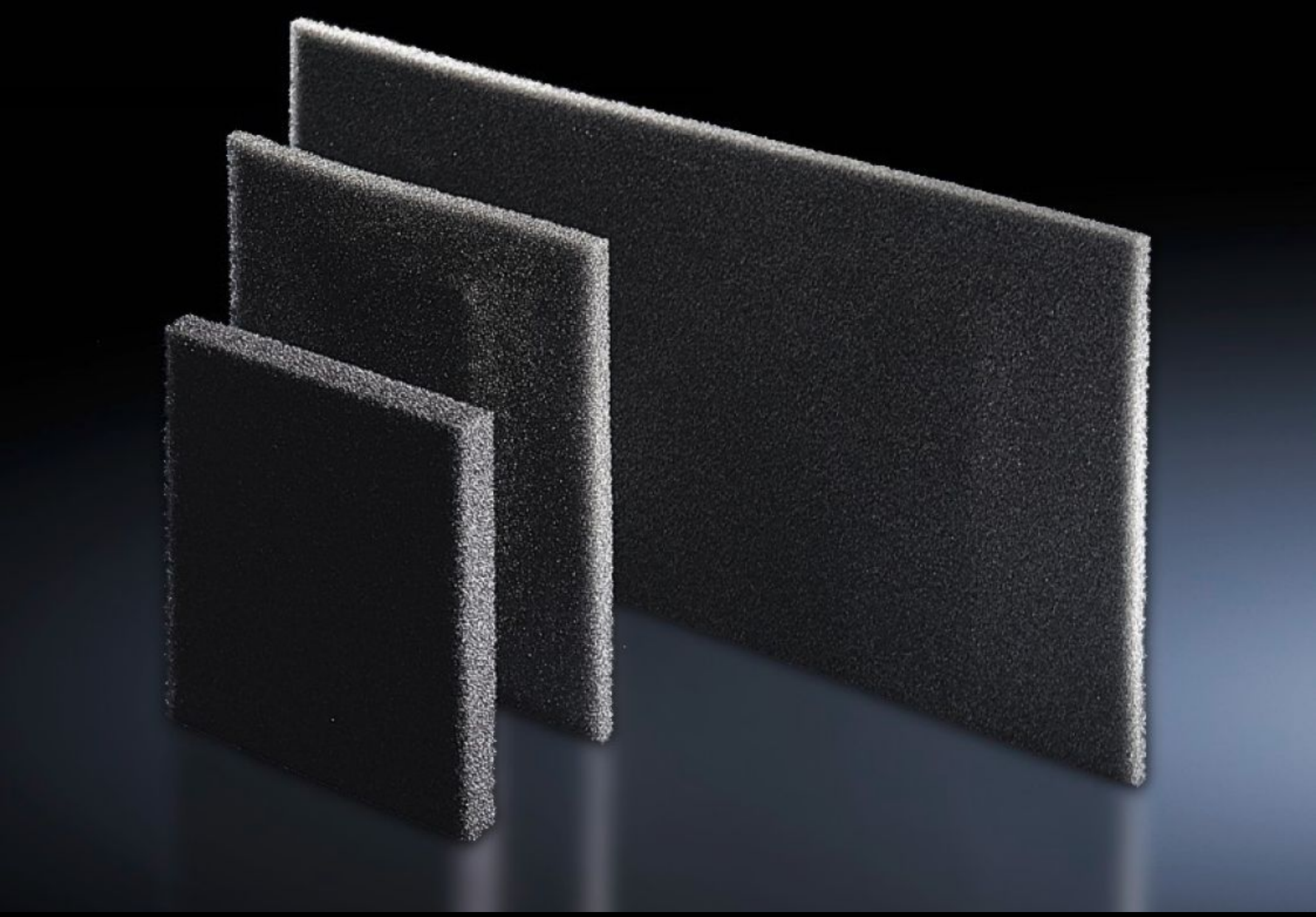

SK 3285.900

Filtro

Stato: 18/04/2025 (Fonte: rittal.com/it-it)

SK 3285.900 - Filtro per condizionatori, scambiatori di calore aria-aria e chiller

In presenza di polveri si consiglia l'applicazione di elementi filtranti che andranno puliti/sostituiti regolarmente sulla base del livello di inquinamento presente. Inoltre il loro utilizzo semplifica la pulizia degli apparecchi.

Caratteristiche

Nr. d'ord.	SK 3285.900
Descrizione prodotto	Le macchine per la climatizzazione Rittal, richiedono pochissima manutenzione e sono fornite senza feltri. In condizioni d'impiego gravose è possibile applicare i feltri.
Vantaggi	Resistente a temperature comprese tra –40 °C e +80 °C
Materiale	Schiuma di poliuretano in struttura cellulare aperta
Adatto per nr. d'ord.	3186.93x 3187.93x 3188.94x 3189.94x 3186.63x 3187.63x 3188.64x 3189.64x 3334.400 3334.450
Dimensioni	Larghezza: 390 mm Altezza: 397 mm Profondità: 10 mm
Adatti per	Tipo di contenitore: Condizionatori Blue e+ Chiller Blue e+
Confezione	3 pz.
Peso netto	0.117
Peso lordo	0.12
Codice tariffa doganale	56039390

Caratteristiche

EAN	4028177709256
ETIM 9	EC002513
ETIM 8	EC002513
ECLASS 8.0	27180706

Approvazioni

Certificati	EAC