Rittal – Das System.

Schneller – besser – überall.

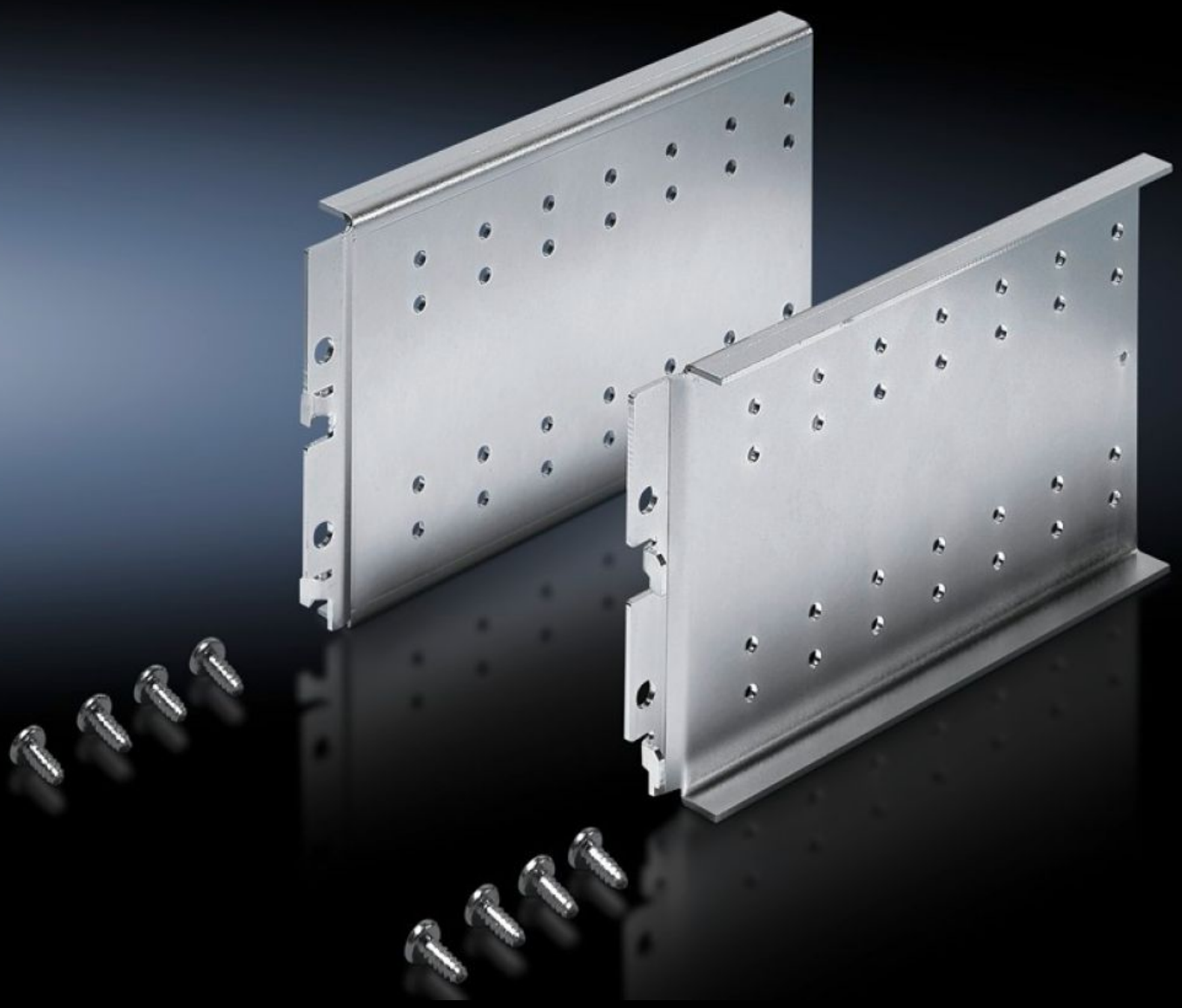

TS 8612.200

Halteschiene, einhängbar

Stand: 29.04.2025 (Quelle: rittal.com/de-de)

SCHALTSCHRÄNKE STROMVERTEILUNG KLIMATISIERUNG IT-INFRASTRUKTUR SOFTWARE & SERVICE

FRIEDHELM LOH GROUP

TS 8612.200 - Halteschiene, einhängbar für TS, CM, PC, TP

Zur Aufnahme von Montageplatte, klein, wenn wegen Montageplatten-Zwischenstück, o.ä., vertikal keine Chassis oder andere Baugruppen in der Tiefe montiert werden können.

Eigenschaften

Best.-Nr.	TS 8612.200
Produktbeschreibung	Passend für: den Einbau hinter Einbaufeld, klein, vom PC-Schrank, die Montage am vertikalen TS Schrankprofil, die Montage in CM und TP an Schiene für Innenausbau. Integrierte 25 mm-Rasterlochung zur Aufnahme von: Montageplatte, klein, PS Montage-Chassis über Kombi-Haltestücke PS als zweite Montageebene, wenn wegen Montageplatten-Zwischenstück und Kabelkanal, vertikal keine Chassis oder andere Baugruppen in der Tiefe montiert werden können.
Material	Stahlblech, 2,0 mm
Oberfläche	Verzinkt
Lieferumfang	Inkl. Befestigungsmaterial
Belastbarkeit (statisch)	15 kg
Verpackungseinheit	1 Satz
Nettogewicht	0.85
Bruttogewicht	0.926
Zolltarifnummer	73269098
EAN	4028177370593

Eigenschaften

ECLASS 8.0	27189261