Rittal – Das System.

Schneller – besser – überall.

# DK 7501.000 VerticalBox

Stand: 26.04.2025 (Quelle: rittal.com/de-de)

SCHALTSCHRÄNKE STROMVERTEILUNG KLIMATISIERUNG IT-INFRASTRUKTUR SOFTWARE & SERVICE

FRIEDHELM LOH GROUP

# DK 7501.000 - VerticalBox

Kompaktes 19"-Gehäuse für kleine Netzwerke, als Wand-, Untertisch- oder Desktop-Gehäuse einsetzbar.

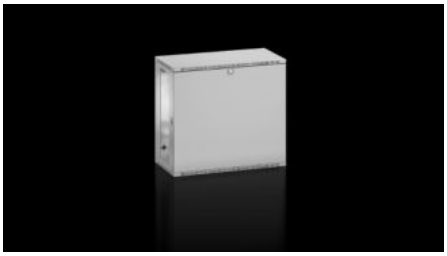

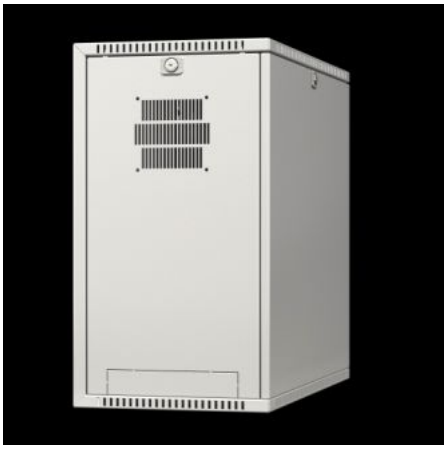

# Eigenschaften

| | |
|---|---|
| Best.-Nr. | DK 7501.000 |
| Produktbeschreibung | Kompaktes 19"-Gehäuse für kleine Netzwerke. |
| Nutzen | Als Wand-, Untertisch- oder Desktopgehäuse einsetzbar<br>Freier Zugriff für Innenausbau von drei Seiten<br>Passive Belüftung durch Lüftungsschlitze<br>Rückwand für Lüfteraufnahme vorbereitet<br>Türanschlag frei wählbar<br>Platzsparende, seitliche, vertikale Aufnahme der 19"-Ausbaukomponenten |
| Material | Stahlblech<br>Sichtscheibe: Einscheiben-Sicherheitsglas, 3 mm |
| Oberfläche | Pulverbeschichtet |
| Farbe | RAL 7035 |

# Eigenschaften

| | |
|---|---|
| Lieferumfang | Gehäuse mit Sichttür<br>Seitenwände (1 x feststehend, 1 x gesteckt) mit Lüftungsschlitzen<br>Knockouts zur Kabeleinführung in Dach und Boden<br>Rückwand gesteckt, mit Knockouts zur Kabeleinführung und Lüfteraufnahme<br>19"-Befestigungsebene, 5 HE, horizontal vorne und hinten, tiefenvariabel, Ebenenabstand 434 – 489 mm<br>Sicherheitsschließung 12321 an Tür, Seiten- und Rückwand<br>4 Kunststofffüße, selbstklebend |
| Höheneinheiten | 5 HE |
| Abmessung | Breite: 300 mm<br>Höhe: 540 mm<br>Tiefe: 600 mm |
| Einbauhöhe für Komponenten | 5 HE |
| Grundmaterial | Stahlblech |
| Belastbarkeit | 250 N |
| Max. Belastbarkeit (statisch) nach UL 2416 pro Schrank | 250 N |
| Verpackungseinheit | 1 Stück |
| Nettogewicht | 16.188 |
| Bruttogewicht | 17.04 |
| PCF/VE (Cradle-to-Gate) | 64,9 kg CO2 eq (Cat B) |
| Hinweis zur PCF-Klasse | Kategorie B: PCF-Wert (Cradle-to-Gate) auf Basis des Produktgewichts näherungsweise berechnet und selbst deklariert |
| Zolltarifnummer | 94032080 |
| EAN | 4028177625426 |
| ETIM 9 | EC002500 |
| ECLASS 8.0 | 27180208 |

# Approbationen

# Approbationen

| | |
|---|---|
| Erklärungen | Herstellererklärung |

# Ausschreibungstext

Kompaktes 482,6 mm (19")-Gehäuse

für kleine Netzwerke Universell
als Wand-, Untertisch- oder Desktopgehäuse
einsetzbar.

Lieferumfang: 482,6 mm (19")-Gehäuse, 5 HE, mit je einer Befestigungsebene vorne und hinten. Sichttür vorne, eine Seitenwand feststehend, eine gesteckt, abnehmbar, Rückwand gesteckt, abnehmbar, mit Öffnung zur Kabeleinführung, vorbereitet zur Aufnahme einer Lüftereinheit. Sichttür, Seiten- und Rückwand mit Sicherheitsschließung 12321. Dach und Boden mit Lüftungsschlitzen und Cut-out-Prägungen zur Kabeleinführung. 4 St. Kunststofffüße, selbstklebend, beigelegt.

Material: Stahlblech, Sichtscheibe ESG 3 mm

Farbe: RAL 7035