Rittal – Das System.

Schneller – besser – überall.

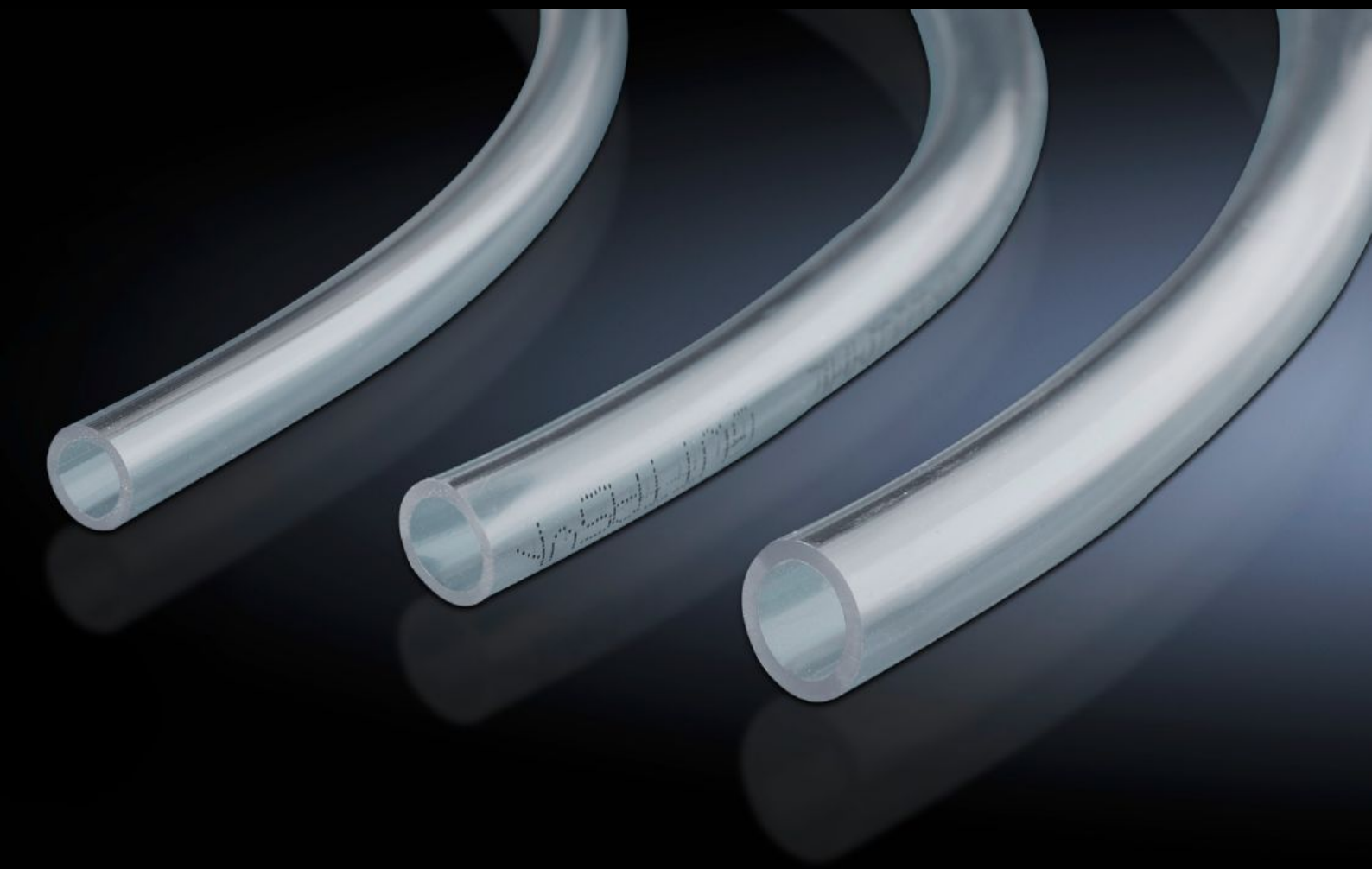

SK 3301.610
Kondensatschlauch

Stand: 16.07.2024 (Quelle: rittal.com/de-de)

SCHALTSCHRÄNKE STROMVERTEILUNG KLIMATISIERUNG IT-INFRASTRUKTUR SOFTWARE & SERVICE

FRIEDHELM LOH GROUP

SK 3301.610 - Kondensatschlauch

Zur Abführung und Weiterleitung von Kondensat. Zum Anschluss an Schaltschrank-Kühlgeräte und Luft/Wasser-Wärmetauscher.

Eigenschaften

Best.-Nr.	SK 3301.610
Produktbeschreibung	Zur Abführung und Weiterleitung von Kondensat. Zum Anschluss an Schaltschrank-Kühlgeräte und Luft/Wasser-Wärmetauscher.
Material	PVC transparent
Durchmesser	10 mm
Länge	10 m
Materialstärke	1,5 mm
Passend für Best.-Nr.	3212.... 3303.... 3361.... 3302.1xx 3302.2xx
Abmessung	Länge: 10 m
Verpackungseinheit	1 Stück
Gewicht/VE	0,74 kg
Zolltarifnummer	39269097
EAN	4028177438293
E-Number Sweden	E3404577
ETIM 7.0	EC002009
ECLASS 8.0	27180715

Approbationen

Approbationen

Zertifikate	EAC