Rittal – The System.

Faster – better – everywhere.

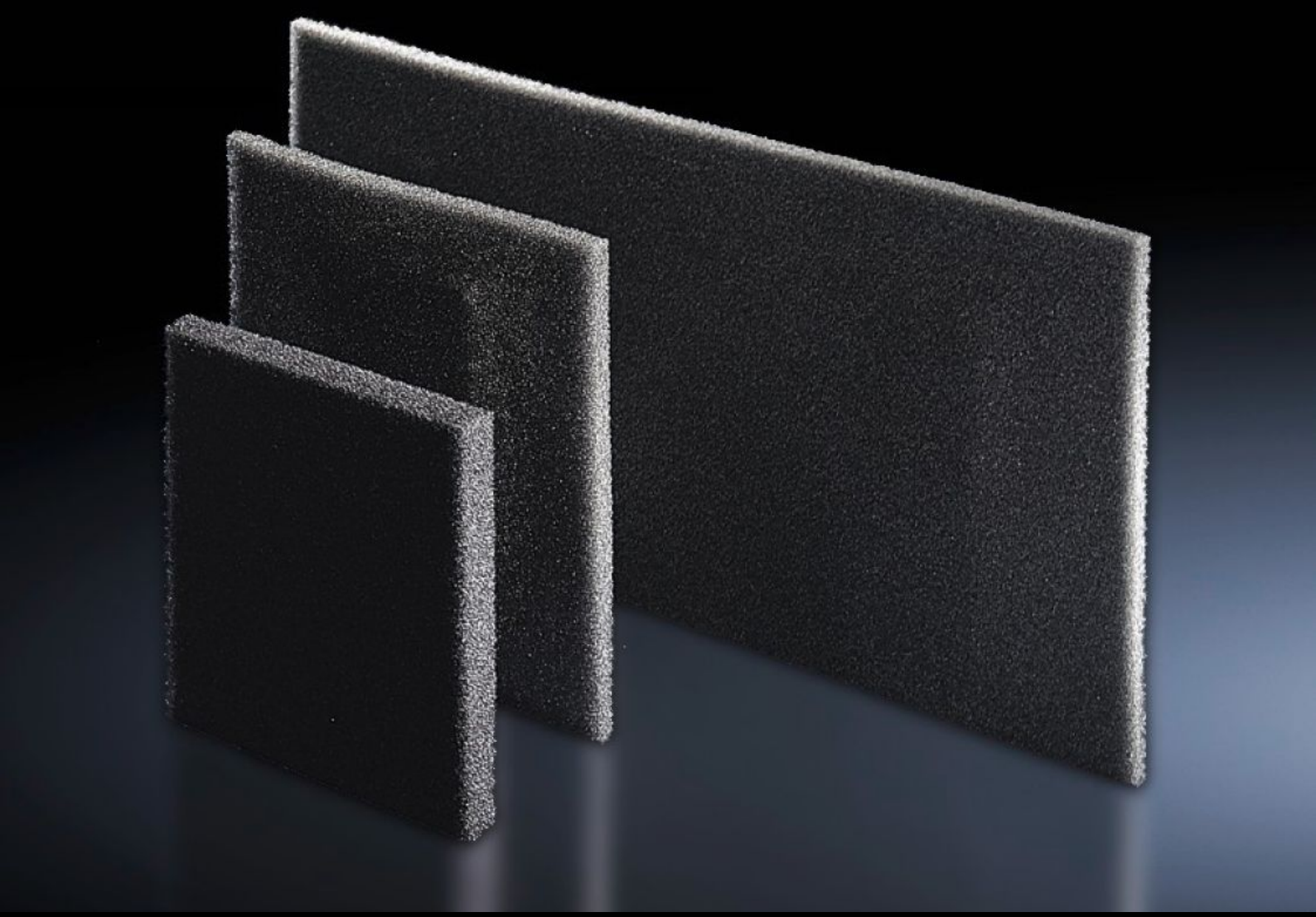

SK 3286.300

过滤垫

状态: 2025-4-26 (来源: rittal.com/cn-zh)

ENCLOSURES POWER DISTRIBUTION CLIMATE CONTROL IT INFRASTRUCTURE SOFTWARE & SERVICES

FRIEDHELM LOH GROUP

SK 3286.300 - 过滤垫 用于空调、空气/空气热交换器和冷水机组

在粉尘增多的情况下，建议使用过滤垫。这样可使设备更易清理。根据污染程度的不同，必须定期更换过滤器。

特征

型号	SK 3286.300
产品描述	冷却装置维护率低，供货时不带过滤垫。在恶劣条件下，可使用过滤垫。
您的获益	-40 °C…+80 °C 耐温性
材料	开孔聚氨酯泡沫塑料
与型号相匹配	3302.1xx 3302.200 3303.xx0 3361.... 3126.100 3126.115
尺寸	宽度: 265 mm 高度: 200 mm 深度: 10 mm
适用于	箱体类型: 空调和空气/空气热交换器
包装单元	3 件
净重	0.042
毛重	0.047
税率号	56039390

特征

EAN	4028177325326
E-Number Sweden	E3404573
ETIM 9	EC002513
ETIM 8	EC002513
ECLASS 8.0	27180706

批准

证书	EAC